

Chi Well



Pointer

*Schmerzfrei
ohne
Nebenwirkungen*



GENESEN® ACUTOUCH POINTER



Erfinder: Prof. Dr. Kim Chi Kyung aus Süd-Korea (Physiker, Ingenieur)

**Prof. Kim hat nach einer langen Forschungsarbeit im Jahre 1994 den GAP konstruiert
Anlass: Schwere Schlaganfall seiner Ehefrau**

Funktionsweise

Acutouch-Therapie

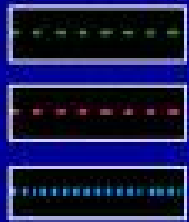

Anionen
Ferninfrarotwellen
Magnetfeld

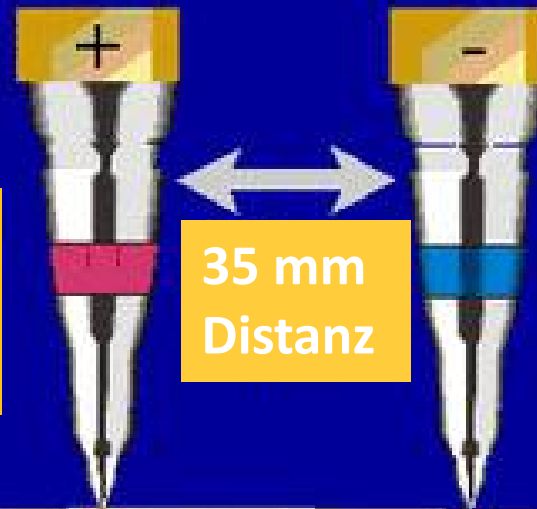

35 mm
Distanz

Kombinierte Effekte:

- Erweitert die Blutgefäße
- Löst Verkrampfungen
- Hemmt Entzündungen
- Schützt vor Alterungsprozessen
- Lindert Schmerzen
- Allgemein stimulierend

Haut

Blut-
Gefäß

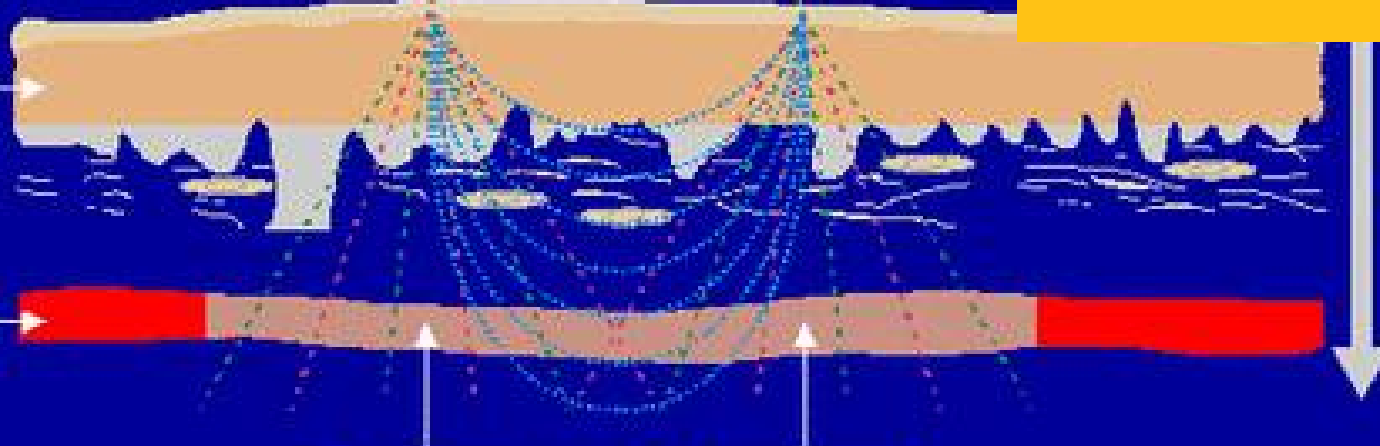

25mm

Stagnation – Blockade - „Dis-Ease“

Eliminiert

Giftstoffe Säuren Abfallstoffe Abgestorbene Zellen
Mineral- und Cholesterin-Ablagerungen in den Blutgefäßen

Funktionsweise

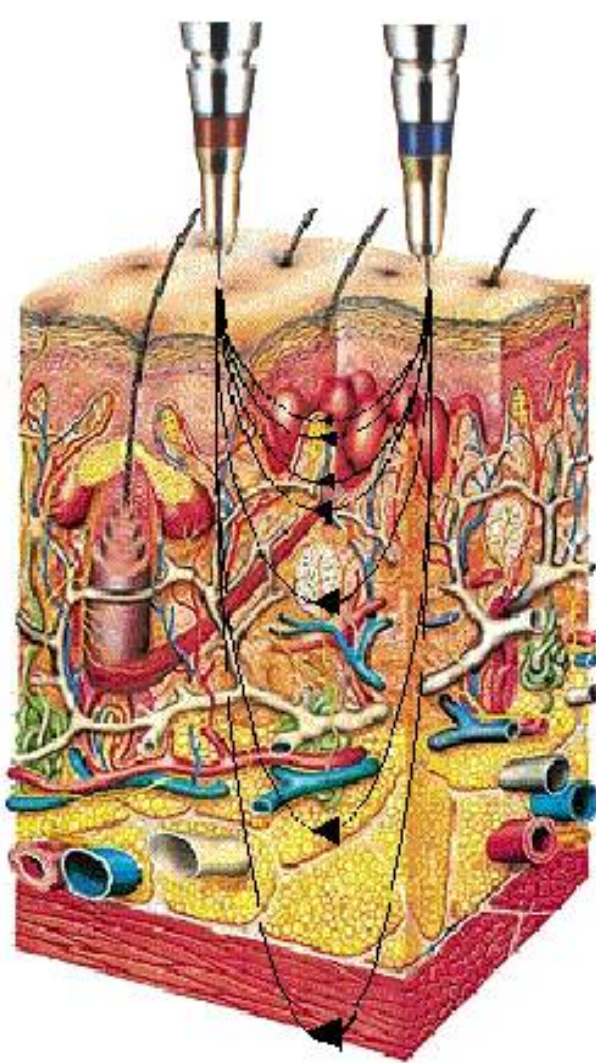

Permanent-Magnet mit 1100 Gauß
→ 2,5 cm lange gebündelte Magnetfelder

Biokeramik
→ Ferninfrarotwellen von 6 bis 14 μm

Germanium
→ negative Ionen bzw. Anionen

Vergoldete Spitzen
→ Wirkung analog Akupressur

Einsatz

- Bei Ärzten
- Bei Heilpraktikern
- Bei Masseuren
- Bei Physiotherapeuten
- In Kliniken
- In Unternehmen
- und vor allem in der Selbstbehandlung
- Mehr als 600.000 Sets weltweit verkauft



Effektiv

- **Prophylaxe**
- **Akute Beschwerden**
- **Chronische Beschwerden**
- **Kosmetische Behandlung**
- **Therapieunterstützung**
- **Allgemein stimulierend**



Vorteile

- **Kinderleichte Handhabung**
- **Nahezu schmerzloser Einsatz**
- **Schneller und nachhaltiger Effekt**
- **Keine Nebenwirkungen und negative Folgen**
- **5 Jahre Garantie**
- **Keine Verschleißteile, kein Stromverbrauch, keine Batterien**

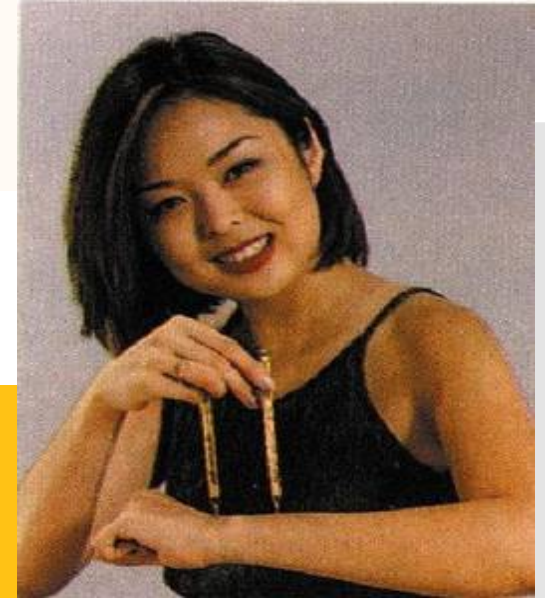

Gegenanzeigen



- **Herzschrittmacher**

- **Schwangerschaft**



- **Epilepsie**



- **Mit Vorsicht anzuwenden bei Krebserkrankungen**

Einfacher, selbständiger Einsatz



*Immer dabei und
überall benutzbar*

Auszeichnungen

Der GENESEN® Acutouch Pointer erlangte die spezielle Medaille Merite d'Invention vom König von Belgien und viele andere Auszeichnungen auf Ausstellungen und Messen weltweit



Acutouch Pointer

Anwendungsbeispiele

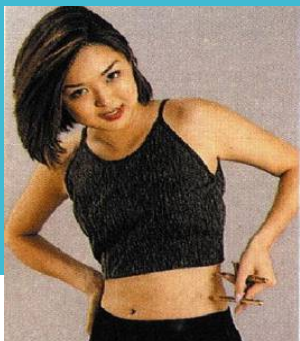

Einsatzgebiete des Chiwell Pointers 1-3, z.B.



Beschwerden im Alltag

- Müdigkeit
- Übelkeit (Reise)
- Ekzem, Pickel
- Insektenstiche
- Nesselausschlag
- Schwindelsucht
- Schlafstörung
- Verstopfung
- Verletzung, Verstauchung
- Erschöpfung
- Ohnmacht
- Schluckanfall

Beschwerden im Nackenbereich

- Nacken- und Schulterschmerzen
- Nackengelenksverstauchung
- Schmerzen vom Nacken bis zum Rücken
- Lumbago
- Lumbo-Ischialgie

Beschwerden an Taille, Knien, Füßen

- Hüftschmerzen
- Ischias
- Arthritis
- Gicht
- Hühnerauge
- Fußpilz
- Fersensporn

Beschwerden im Hals und im Gesicht

- Verstopfte Nase
- Nasenhöhlenentzündung
- Erkältung
- Halsschmerzen
- Mandelentzündung
- Bronchitis, Husten
- Pollenallergie
- Asthma
- Schnarchen

Einsatzgebiete des Chiwell Pointers 2-3, z.B.



Schönheitspflege

- Für schöne Haut
- Beseitigung von Falten
Pickeln,
Flecken,
Sommersprossen,
Besenreiser
- Für schöne Augen
- Für schönes Haar

Prävention von

- Hypertonie
- Hypotonie
- Diabetes
- Anämie
- Wechseljahr-
Beschwerden
- Hysterie
- Schlaganfall
- Nervenschwäche

Kopfschmerzen

- Allgemeine
Kopfschmerzen
- Spannungs-
Kopfschmerzen
- Hinterkopf-
Schmerzen
- Schmerzen in der
Kopfmittle
- Schwindelgefühl

Beschwerden an Schulter und Arm

- Ziehende
Schmerzen von
Schulter bis Arm
- Schultergelenk-
Arthritis
- Nacken-,
Schulter-, Arm-
Beschwerden
- Neuralgie
- Gliederschmerz

Einsatzgebiete des Chiwell Pointers 3-3, z.B.



Beschwerden an Arm und Hand

- Armmuskelschmerzen
- Einschlafen des Arms
- Ellbogenschmerzen
- Tennisarm
- Handgelenk- und Daumenschmerzen
- Einschlafen des Fingers



Urologie und Gynäkologie

- Blasen-Infekt
- Harnwegsinfekt
- Bettnässen
- Menstruations-Beschwerden
- Impotenz
- Libido-Verlust
- Prostatitis
- Milchmangel in der Stillzeit
- Myome

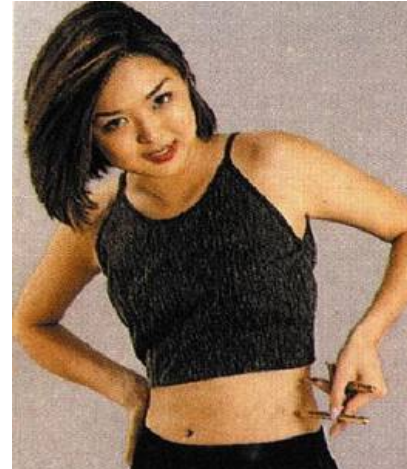

Beschwerden in Brust / Flanken

- Krampf in der Brust und den Flanken
- Brustschmerzen
- Druckgefühl im Brustbereich
- Sodbrennen



Beschwerden im Magenbereich

- Appetitlosigkeit
- Magenkrampf
- Durchfall
- Magengeschwür
- Superazidität
- Gastropiose
- Magenatonie
- Unterbauschmerzen
- Dickdarm-Entzündung
- Blähungen

Welche Effekte erzielt die Acutouch-Therapie mit dem Chiwell Pointer bei Rückenschmerzen?



- **Schmerzlinderung bei akuten Schmerzen**
- **Vorbeugung vor Schmerzen**
- **Senkung der Häufigkeit der Schmerzattacken**
- **Senkung der Schmerzintensität**
- **Entspannung**

Welche Effekte erzielt die Acutouch-Therapie mit dem Chiwell Pointer bei Migräne?

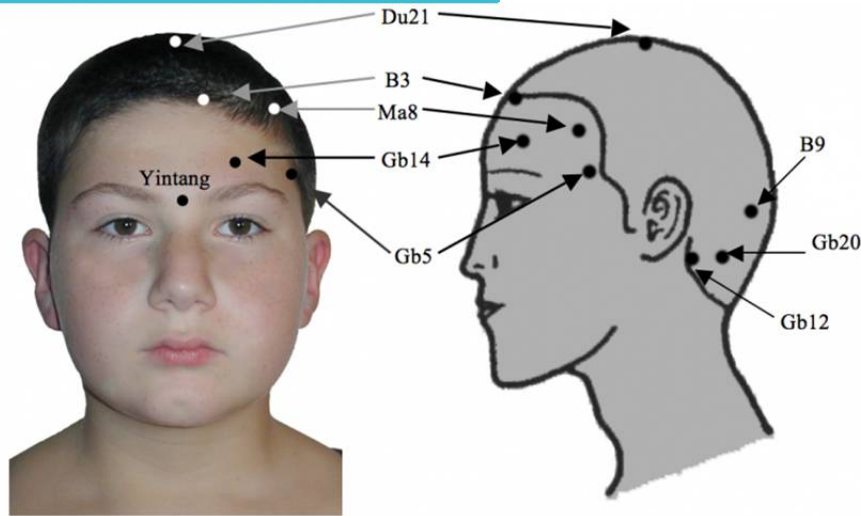

Wichtige Punkte bei der Behandlung der Migräne

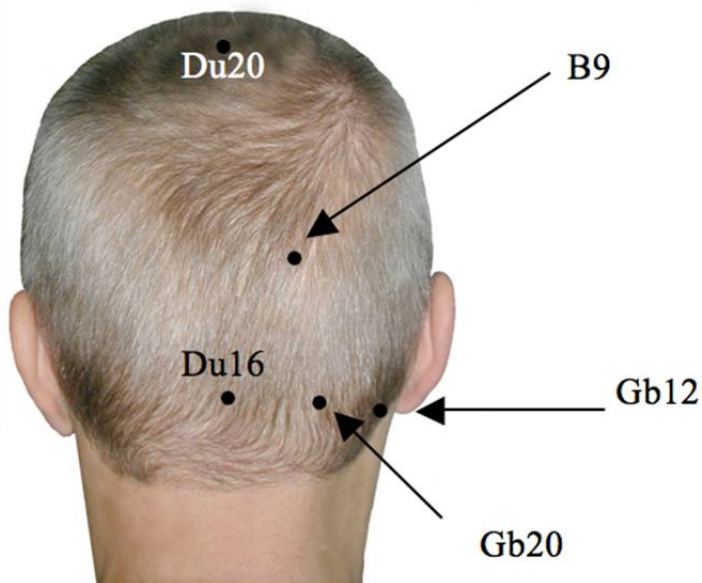

- **Schmerzlinderung bei der Attacke**
- **Vorbeugung vor Attacken**
- **Senkung der Häufigkeit der Attacken**
- **Senkung der Schmerzintensität**
- **Entspannung**

Wie behandelt man sich mit dem Chiwell Pointer?



- Die beiden Stifte werden**
- für ca. 20-30 Sekunden
 - senkrecht
 - mit leichtem Druck
 - an und um die Schmerzstelle aufgesetzt
- Und – oder:**
- Entlang der Meridiane

Ist die Anwendung des Chiwell Pointers schmerzhaft?

Es kann sich ein Stechen
oder Wärmegefühl einstellen,
das bis zu einer Minute andauert.

Bedeutsam ist das Gefühl der
Wärme bzw. des Drucks.

Die Körperpunkte, die am meisten
„brennen“, als ob eine „heiße
Nadel in die Haut sticht“, sind die relevanten Stellen.



Wie oft wird die Acutouch-Therapie mit dem Chiwell Pointer eingesetzt?

Am Anfang:

2-4 mal täglich

für ca. 30 Minuten

Nach 3-4 Wochen:

bei Bedarf, mindestens

2-3 mal in der Woche

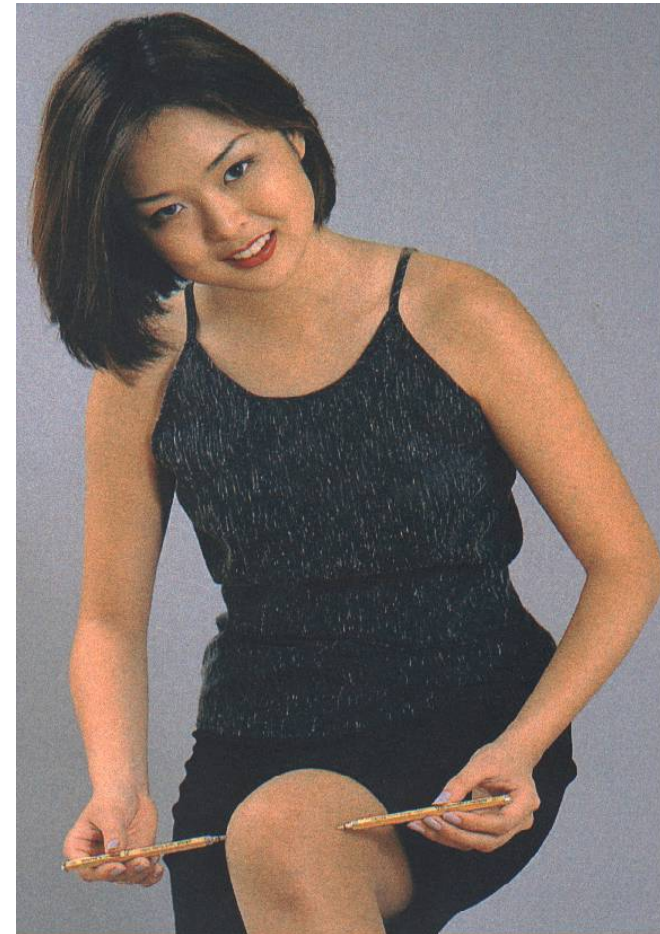

Wo kann man den Chiwell-Pointer erwerben?

ITM International Trade Marketing GmbH

Frankenweg 36

61381 Friedrichsdorf im Taunus

06172 - 7572-0

info@itm-online.de

<https://www.acutouch.de>

Bleiben Sie Gesund!!